

JOYEUSES fêtes de fin d'année

Jean Luc Henneux - Bourgmestre, Administration communale de Saint-Hubert, Place du Marché, 1 - 6870 Saint-Hubert
Imprimé par l'imprimerie Doneux sur papier certifiée FSC-PEFC

INFO

SAINT
- **HUBERT**
nature & mouvement

Périodique n° 248
Décembre 2018

www.saint-hubert.be



GEGI FINANCES

GEGI Finances SPRL

**Assurances - prêts
Placement**

Rue du Commerce 26A
6890 Libin
Tél.: 061 65 81 70

Rue Saint-Gilles 4
6870 Saint-Hubert
Tél.: 061 68 86 03

GSM : 0471 66 03 89
E-mail : gegi-finances@portima.be
FSMA 49100 A
www.gegifinances.be

GARAGE BORCY
Rue du Mont, 135 - 6870 SAINT-HUBERT
Tél. 061/61.24.66 - Fax 061/61.40.04 - info@garageborcy.be

Décor S style
St HUBERT



Peinture intérieur et extérieur • Recouvrement
de sols et murs • Aérogommage

0492 97 20 40

Lauréat du travail insigne d'honneur d'or



061 51 00 00

Place de l'Abbaye 6 • 6870 Saint-Hubert
www.sherlockimmo.be • info@sherlockimmo.be

En partenariat avec L'immobilière à Bertrix et Immo 3F à Athus



POINTS CARDINAUX

Connaissez-vous les points cardinaux ? C'était une question classique de l'instituteur quand j'étais enfant. Et nous étions très fiers de répondre : le nord, le sud, l'est et l'ouest.

Il est vrai que ces points rythment quelque part notre vie quotidienne. Du lever du soleil à l'est, à son coucher à l'ouest ; du nord glacial au sud ensoleillé. Des vents froids et secs de l'est, aux nuages de pluies qui nous viennent de l'ouest. Et du nord quand les grues le quittent à l'approche de l'hiver, au sud d'où elles remontent pour nous annoncer l'été.

Il était jadis essentiel de savoir se repérer. Pas question de se perdre au milieu de la forêt infestée de loups après la tombée de la nuit. A nos aïeux, enfants de la terre, les vents disaient aussi quand il fallait semer, chasser ou pêcher.

Des expressions savoureuses qualifient ceux qui sont ou se sont perdus : « il a perdu le nord ? » ou encore « celui-là il est à l'ouest ». Je suis parfois surpris de « descendre » dans le Sud juste parce celui-ci est situé en bas des cartes. Et sur les routes, je croise les gens du Nord qui « remontent » chez eux.

Quel plaisir aussi d'entendre de la bouche d'un ami : « quel bon vent t'amène ? ».

Je vous souhaite déjà d'excellentes fêtes de fin d'année, pleines d'amour ou d'amitié, qu'ils viennent du nord, du sud, de l'est ou de l'ouest.

*Votre Bourgmestre
Jean-Luc Henneaux*



PARCS & JARDINS
GAUTHIER GIGOT

AMÉNAGEMENTS EXTÉRIEURS
TERRASSEMENT · PAVAGE
PETITE MAÇONNERIE
ABATTAGE · TAILLES ET ENTRETIENS

0494 64 54 75

gauthier.gigot@skynet.be
Rue de la Fraite 1 • Arville

**BOULANGERIE
LAMOTTE Jean-Michel**

Ouvert de 7h00 à 15h00 tous les jours sauf le jeudi
Service de livraison à domicile
APPELÉZ NOUS ! 061 61 14 66

PARCS & JARDINS
MAGIN RAPHAËL

*Aménagements extérieurs
parcs et jardins*

0497 67 50 58

CRÉATIONS
AMÉNAGEMENTS
ENTRETIENS
PETITES MAÇONNERIES
PAVAGES

AMENAGEMENTMAGINR@GMAIL.COM

Nicolas Gilles
Bien plus qu'une Jardinerie...

JARDINERIE • PLANTES ET FLEURS • GRAINETERIE ET ALIMENTS • PRODUITS
ARTISANAUX • ARTICLES DE PÊCHE • COMBUSTIBLES (GAZ BOUTEILLE)

061613406 • RUE DU MONT 141 • 6870- SAINT-HUBERT

Dimension Châssis
par gerard construction

Venez découvrir notre gamme dans notre salle d'exposition,
du lundi au vendredi de 8h à 18h ou sur rendez-vous.

TEL +32 61 24 22 30
info@dimensionchassis.be
www.dimensionchassis.be
Rue des Corettes 40 B-6880 BERTRIX

Le clé sur porte de vos châssis
PVC - Alu - Bois

EVRRARD.DECORATION@SKYNET.BE

HAMOIS

Evrard
DECORATION

0475 / 86 10 68

PEINTURE
INTÉRIEURE
ET EXTÉRIEURE

PARQUETS • STORES

DÉCAPAGE
PAR AÉROGOMMAGE

REVÊTEMENT
DE SOLS ET MURS

HEURES D'OUVERTURE DES SERVICES ADMINISTRATIFS

Lundi : 8h30 – 12h30

Mardi : 8h30 – 12h30

Mercredi : 8h30 – 12h30 et 13h30 – 16h00

Jeudi : Sur rendez-vous

Vendredi : 8h30-12h30 et 13h30 -19h00

Samedi : 9h00-12h00 (permanence service population/état-civil)

Les services restent toutefois disponibles par téléphone en dehors de ces plages tous les jours ouvrables de 8h30 à 12h00 et de 13h30 à 16h00.

Pour les documents de la population, l'IBZ (Service public fédéral Intérieur) permet l'accès **GRATUITEMENT** en ligne 7 jours/7 et 24 heures/24 aux documents suivants :

Certificat de composition du ménage

Certificat de résidence principale

Certificat de résidence principale avec historique

Certificat de nationalité belge

Certificat de vie

Certificat de cohabitation légale

Certificat de résidence en vue d'un mariage

Certificat de mode de sépulture et/ou rites

Certificat d'un électeur belge

Extrait des registres

Moyennant une signature électronique via votre carte d'identité, vous accédez à toutes vos données et pourrez télécharger vos documents avec une valeur légale identique à celle des documents remis par votre administration !

Site de l'IBZ :

<http://www.ibz.rrn.fgov.be/fr/registre-national/mon-dossier/>

HORAIRE DE FIN D'ANNEE DES SERVICES ADMINISTRATIFS

24 décembre (après-midi), 25 décembre, 26 décembre : fermés

27 et 28 décembre : ouverts

28 décembre (jusque 19h00) et 29 décembre (de 9h00 à 12h00) : permanence

31 décembre (après-midi), 1^{er} janvier, 2 janvier (après-midi) : fermés

Horaire habituel à partir du 3 janvier 2019

RECRUTEMENT - ASSISTANT MATERNELLE POUR LES IMPLANTATIONS SCOLAIRES DE LA VILLE DE SAINT-HUBERT - PTP

La Ville de Saint-Hubert recrute un(e) assistant(e) maternelle pour ses implantations scolaires.

- Contrat PTP pour la période du 7 janvier 2018 au 28 juin 2019 (prolongation possible pour l'année scolaire 2019-2020)
- Mi-temps (19 heures/semaine)

Candidatures à déposer par courrier pour le 6 décembre 2018 à l'administration communale.

Toutes les informations sur notre site Internet (www.saint-hubert.be) ou au 061 26 09 76.

Pour être recevable le candidat doit disposer d'un **passport PTP**.

NOUVEAU NOTAIRE À SAINT-HUBERT

Un nouveau notaire s'est installé à Saint-Hubert depuis le 25 octobre, et remplace Me Timmermans. L'étude de Me Jean-Charles MAQUET ne change pas d'adresse ni de numéro de téléphone. L'étude est ouverte du lundi au vendredi de 9h à 12h et 14h à 17h30 à l'exception du mardi où nous travaillons à bureaux fermés.

Voici les coordonnées complètes du nouveau Notaire :

Jean-Charles Maquet

Notaire

Rue Saint-Gilles 37

6870 Saint-Hubert

jeancharles.maquet@belnot.be

Tél : 061 61 10 09

La Ville remercie Me Timmermans

RÉNOVATION URBAINE - QUELQUES PHOTOS DU CHANTIER EN NOVEMBRE



Les travaux d'aménagement de l'espace le long du palais abbatial ont permis de retrouver les vestiges de l'ancienne forge de l'abbaye, ainsi que le puit qui alimentait cette forge en eau.

PROTECTION DES COMPTEURS D'EAU



Les canalisations et les compteurs sont particulièrement sensibles au gel. Une certaine vigilance s'impose en cas de températures négatives pour éviter

tout désagrément!

Si le compteur est situé dans la cave ou le garage, il est important de protéger les installations intérieures et le compteur avec des **matériaux isolants, voire des couvertures**, et si possible, de **maintenir la température de la pièce au-dessus de 0°C**. Les courants d'air froid (joints de porte) donnant directement sur le compteur sont à éviter.

Si le compteur est placé à l'extérieur, nous conseillons de calfeutrer l'intérieur du coffrage avec des matériaux isolants et d'entourer les tuyaux extérieurs d'une gaine isolante.

En cas d'absence prolongée, l'arrivée d'eau doit être fermée et les tuyauteries vidangées au moyen d'un robinet purgeur.

Si malgré toutes ces astuces l'utilisateur constate que sa **conduite intérieure est gelée**, il est recommandé d'utiliser un sèche-cheveux dans un mouvement de va-et-vient, en commençant par le robinet principal. Attention, jamais de flammes !

Si le gel a endommagé le compteur ou le raccordement extérieur, il faut impérativement **prendre contact avec le service travaux**.

La commune préconise donc une certaine prudence des usagers durant ces périodes de grand froid car, outre les ennuis techniques et matériels, toute fuite d'eau consécutive au gel des installations entraîne une surconsommation qui a un **impact considérable sur la facture d'eau**.

Enfin, il est utile de rappeler également que le **compteur d'eau est placé sous la responsabilité de celui qui en a l'usage et que le coût de remplacement éventuel, suite à des dégâts causés par le gel, sera facturé** par la commune.

Le service des Eaux
061 26 09 87

PRIME DE NAISSANCE 2018

Demande de prime de naissance pour l'année 2018

A déposer dans la boîte aux lettres de l'administration ou dans la boîte disponible au service état-civil/population

Date limite : le 28 février 2019.

PRIME DE NAISSANCE 2018

Madame - Monsieur (NOM et Prénom) :

Parent(s) de :

Né(e) le/...../2018

Domicilié(e)(s) :

N° de compte :

Date et signature :

CHASSES

Toutes ces infos sont disponibles sur notre site Internet (la carte y est téléchargeable et peut-être agrandie) sur la page <http://www.saint-hubert.be/patrimoine-forestier-chasses/>

Carte des territoires de chasse (Cne de St-Hubert) - Saison 2018/ 2019							
N° de lot	Locataire	Commune		Octobre	Novembre	Décembre	Affut
1.01	CHASSES DE LA COURONNE	Domaniale		23	06-29	06-21	
1.02	ICKX	St-Hubert		20	17	15-20	21/09-30/09
1.03	SWENDEN	St-Hubert		12-13	03-04-11-24-25	15-16	21/09-30/09
1.08	LAMMENS	St-Hubert	P	12-13	03-04-11-24-25	15-16	
1.20	CRAPS	St-Hubert		07-27	18	09	
1.21	STERNOTTE	St-Hubert		20	17	15-20	
1.28 + 1.43	NUTAL	Tellin / St-Hubert		07	10	16	
1.39	ORTS	Tellin / Mirwart		14	/	09	
2.04	GALLE	St-Hubert		21	25	/	21/09-30/09
2.10	LABEYE	Libramont		15	07-28	19	21/09-30/09
2.11	URBAIN	Libramont		03-31	28	19	
2.12	THOMAS	St-Hubert		06-27	24	14-28	
2.13	NICOLAY / LEGRAND	St-Hubert		07	2-25	16	
2.16	LALOUX	Libramont		07-21	13	02-21	01/08-10/08 + 21/09-30/09
2.29	GRANT (prison SH)	St-Hubert	P	/	/	/	
2.30	DANCKERS	St-Hubert		02-23	15	28	21/09-30/09
2.31	PECHEUR (Ingelbrecht)	St-Hubert	P	/	/	/	
2.93	DEHUY	St-Hubert	P	/	/	/	
4.01	NEUVENS	St-Hubert		07-28	/	02-30	
4.02	SAVERYS N	St-Hub/Libra		12-13	09-10	08-09	21/09-30/09
4.03	JENTGES	St-Hubert	P	21	11	16	
4.04	URBAIN	St-Hubert	P	03-31	28	19	
4.05	VOLVERT	St-Hubert	P	/	/	/	
4.06	BAY	St-Hubert		18	22	20	
4.07	PALMERS / CLAIKENS	St-Hubert	P	07	04	02	
5.02	BROECKX	St-Hubert		06	01	01-22	21/09-30/09
5.03	BOUTREMANS / CRABEELS	Mirwart		05-19-20	16-17	08-30	21/09-30/09

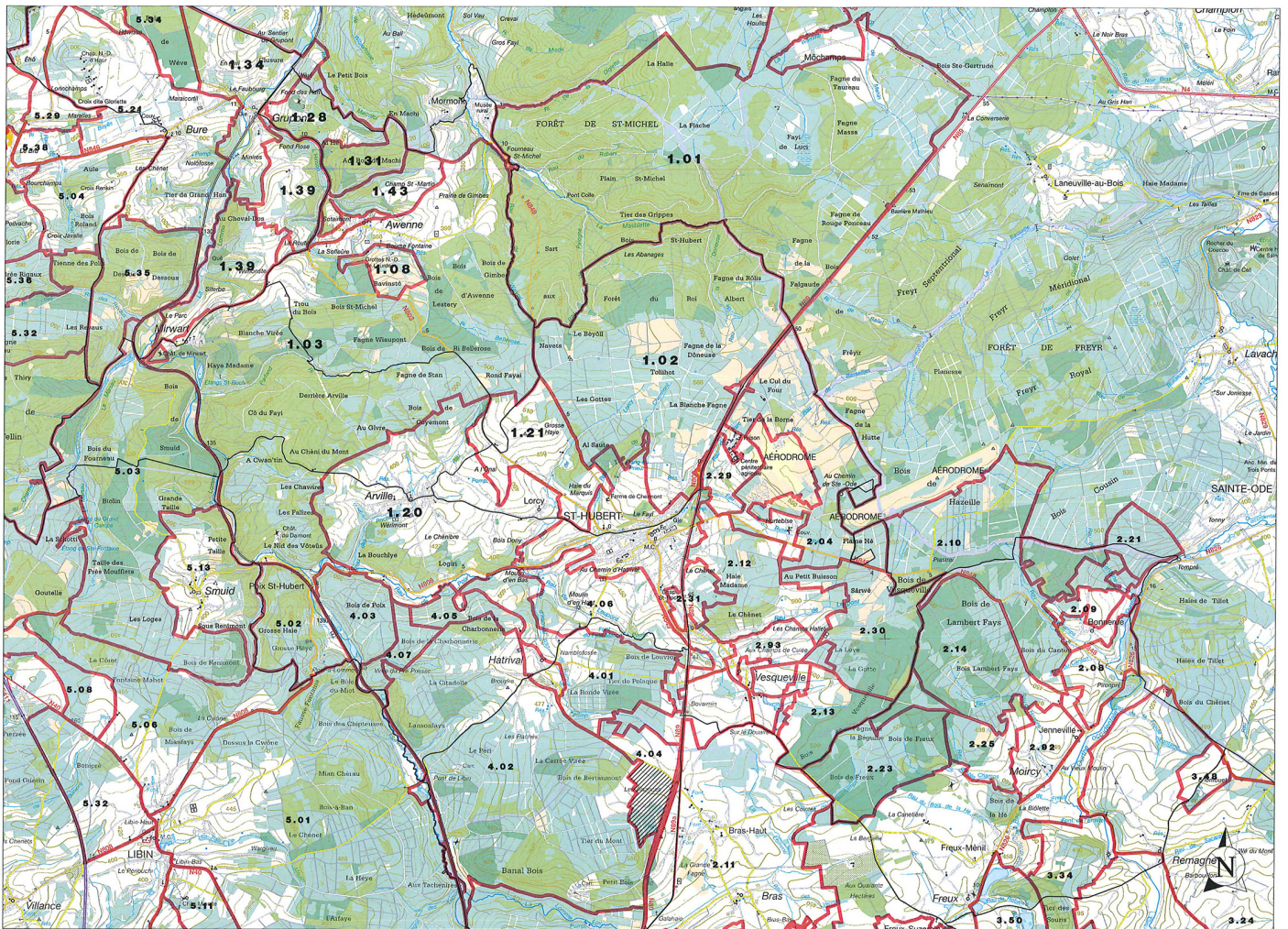

CARTE AU PAYS DE SAINT-HUBERT

Itinéraires pédestres - dates de chasse 2018-2019

Nom des promenades Naam van de wandelingen	Distance en Km Afstand	N° N°	Départ Vertrek	Territoires de chasse concernés	Dates d'interdictions de passage dues aux chasses		
					Octobre	Novembre	Décembre
Etang du Prieur	3,9	1	Parking Bois de Fays	1.02	20	17	15-20
Les Gottes	7,9	2	Parking Bois de Fays	1.02	20	17	15-20
Les Abanages	9,8	3	Carrefour de Sapin-Fi	1.01 / 1.02	20-23	6-17-29	6-15-20-21
Bilaude	20	4	Carrefour de Sapin-Fi	1.01 / 1.02	20-23	6-17-29	6-15-20-21
Plain Saint-Michel	9,3	5	Parking Musée du Fer	1.01	23	6-29	6-21
Monument Roi Albert	11	6	Monument du Roi Albert	1.01 / 1.02	20-23	6-17-29	6-15-20-21
La Borne	13,9	7	Hall omnisports St-Hubert	1.02 / 2.04 / 2.12	6-20-21-27	17-24-25	14-15-20-28
Chenêt	8,3	8	Hall omnisports St-Hubert	2.12 / 4.06	6-27	24	14-28
Vesqueville	13,2	9	Eglise de Vesqueville	2.93 / 2.10 / 2.30 / 2.13	2-7-15-23	2-7-15-25-28	16-19-28
Chapelle de l'Hommal	6,6	10	Vesqueville	2.11	3-31	28	19
Hatrival	7,3	11	Eglise d'Hatrival	4.01 / 4.04 / 4.06	3-7-18-28-31	22-28	2-19-20-30
Arville Saint-Hubert	10,5	12	Place de Fays	1.20	7-27	18	9
Banalbois	7,3	13	Eglise d'Hatrival	4.02	12-13	9-10	8-9
Bois du Val de Poix	12,3	14	Poix Saint-Hubert	4.02 / 4.05 / 4.07 / 5.02	6-7-12-13	1-4-9-10	1-2-8-9-22
Sainte-Adeline	8,3	15	Poix Saint-Hubert	1.03 / 1.20	7-12-13-27	3-4-11-18-24-25	9-15-16
Au Givre	6,6	16	Route de Grupont	1.03 / 1.20	7-12-13-27	3-4-11-18-24-25	9-15-16
Cheni du Mont	7,6	17	Eglise d'Arville	1.03 / 1.20	7-12-13-27	3-4-11-18-24-25	9-15-16
Thier de Gobaille	9,1	18	Eglise de Mirwart	1.03 / 5.03	5-12-13-19-20	3-4-11-16-17-24-25	8-15-16-30
Sartay	4,2	20	Carrefour d'Awenne	1.39	14	-	9
La Sofleure	2,3	21	Carrefour d'Awenne	1.03 / 1.08	12-13	3-4-11-24-25	15-16
Awenne	13,3	22	Eglise d'Awenne	1.03 / 1.31 / 1.32 / 1.43	3-7-12-13-27	3-4-10-11-18-24-25	1-14-15-16
Smuid	4,9	24	Pont de Smuid	5.03	5-19-20	16-17	8-30
Bois de Renimont	10,3	25	Pont de Smuid	5.02 / 5.03 / 5.06	3-5-6-19-20-27	1-16-17-24	1-8-22-26-30
Marsout	5	26	Pisciculture de Mirwart	5.03	5-19-20	16-17	8-30
Parc	4,2	27	Ancien Moulin de Mirwart	1.39	14	-	9
La Glacière	5	28	Ancien Moulin de Mirwart	1.03	12-13	3-4-11-24-25	15-16
Vieux Moulin	12	29	Ancien Moulin de Mirwart	1.03 / 5.03	5-12-13-19-20	3-4-11-16-17-24-25	8-15-16-30
Mirwart	9	30	Eglise de Mirwart	1.03 / 1.39	12-13-14	3-4-11-24-25	9-15-16

Itinéraires VTT - dates de chasse 2018-2019

Itinéraires VTT Naam	Distance en km Afstand	N° N°	Départ Vertrek	Territoires de chasse concernés	Dates d'interdictions de passage dues aux chasses		
					Octobre	Novembre	Décembre
Hurtebise	22	1	Saint-Hubert	2.04 / 2.30 / 2.93 / 2.12 / 4.01 / 4.06	2-6-7-18-21-23-27-28	15-22-24-25	2-14-20-28-30
Forêt du Roi Albert	14	2	Saint-Hubert	1.01 / 1.02	20-23	6-17-29	6-15-20-21
La Maslette	13	3	Fourneau Saint-Michel	1.01 / 1.02	20-23	6-17-29	6-15-20-21
Forêt de Saint-Michel	12	4	Fourneau Saint-Michel	1.01 / 1.06	9-16-22-23	6-9-22-23-29	6-8-21
Les Fontaines	30	5	Saint-Hubert	1.03 / 1.20	7-12-13-27	3-4-11-18-24-25	9-15-16
La Lhomme	25	6	Poix Saint-Hubert	1.03 / 1.20 / 4.02 / 4.07 / 4.06 / 5.03	5-7-12-13-18-19-20-27	3-4-9-10-11-16-17-18-22-24-25	2-8-9-15-16-20-30

GTA - Transardennaise ! Fermeture sur cantonnement St-Hubert UNIQUEMENT

Itinéraires VTT Naam	Distance en km Afstand	N° N°	Départ Vertrek	Territoires de chasse concernés	Dates d'interdictions de passage dues aux chasses		
					Octobre	Novembre	Décembre
Etape 2			Sprimont/Saint-Hubert	2.10 / 2.12 / 2.14 / 2.21 / 2.30	2-5-6-13-15-23-27	7-15-17-24-28	7-14-15-19-28
Etape 3			Saint-Hubert/Nassogne	1.02	20	17	15-20
Etape 4			Nassogne/Mirwart	1.31 / 1.32 / 1.43	3-7-27	10-18	1-14-16
Etape 5			Mirwart/Daverdisse	5.03 / 5.07	1-5-19-20-28	16-17-18	8-22-29-30

GTA - Vallée Ourthe et Laval ! Fermeture sur cantonnement St-Hubert UNIQUEMENT

Itinéraires VTT Naam	Distance en km Afstand	N° N°	Départ Vertrek	Territoires de chasse concernés	Dates d'interdictions de passage dues aux chasses		
					Octobre	Novembre	Décembre
Boucle 3	17,81	3	Sentier de l'Agaric	2.10 / 3.24	6-15-21-28	3-7-28-25	9-19-22
Boucle 4	16,27	4	Sentier du Coprin	3.24	6-21-28	3-25	9-22



RENAULT
Passion for life

Les SUV de Renault CAPTUR, KADJAR & KOLEOS



Chez Renault c'est déjà les conditions Salon!

4,2 - 6,4 L/100 KM. 110 - 168 G CO₂/KM (selon la norme NEDC).

Annoncesur : Renault Belgique Luxembourg S.A., Chaussée de Mons 281 - 1070 Bruxelles, RPM Bruxelles - TVA BE403.463.679.

Renault préconise

Informations environnementales. [A.R. 19.03.2004] sur www.renault.be

DONNONS PRIORITÉ À LA SÉCURITÉ.

renault.be

CENTRALE AUTOMOBILE

Presseux, Devant le Spinet 10
6800 Libramont - 061.22.48.40

www.centraleautomobile.be

*Pour vos cadeaux de fin d'année
tout pour faire plaisir*

G

Geoffrey



VÊTEMENTS DAMES ET HOMMES
RUE ST-GILLES 14
6870 ST-HUBERT
061 61 22 58
BOUTIQUE GEOFFREY



Ouvert
de 9h30 à 12h15 et de 14h à 18h30
Fermé le lundi
Ouvert les dimanches et jours fériés
de 10h à 12h et de 15h à 18h
OUVERT LES LUNDIS 17-24-31 décembre



Grand Route 9
6890 Transinne - LIBIN

+32(0)61/65 63 68
+32(0)478/01 73 90

jbmpneus@gmail.com

TVA : 0544 313 323

ACHAT ET VENTE DE VÉHICULES TOUTES MARQUES

La Mélodie des fleurs

Art Floral
Événements
Décorations
Ateliers

Rue Périgeay, 127A
6890 LIBIN

Tél./Fax: 061.32.93.82
Gsm: 0497.31.68.51

ÇA SE PASSE AU GAL !

Il y a un peu plus d'un an, le GAL Nov'Ardenne posait ses valises à Libramont avec son lot de projets à développer sur son territoire (Libin, Libramont-Chevigny, Saint-Hubert et Tellin) et une motivation gonflée à bloc !

Cette asbl, composée essentiellement de partenaires privés et de citoyens engagés, vise à renforcer l'économie locale, le réseautage touristique et culturel, à valoriser les ressources naturelles et agricoles et à optimiser l'implication citoyenne et l'insertion sociale.

En un an, de nombreuses actions concrètes ont été menées sur le territoire, comme par exemple :

- L'accompagnement et le suivi individualisé de 13 agriculteurs dans une optique d'amélioration de l'autonomie fourragère
- Le lancement d'un groupement d'employeurs agricole
- La construction, avec les jeunes du territoire, d'un bac potager en libre-service
- L'organisation de 3 « Disco Soupes »
- La réalisation et la diffusion de capsules vidéo mettant en évidence le patrimoine historique de Nov'Ardenne
- La constitution d'un collectif d'artistes et artisans d'art :

Sylv'Art

- La mise en place d'une formation en communication à destination des opérateurs culturels
- L'organisation de 5 « P'tits matins du Tourisme » qui sont des rencontres entre les professionnels du tourisme. 60 min pour se rencontrer, s'informer, réseauter
- La création du Circul'Ardenne, démarche motrice et innovante pour stimuler l'activité économique territoriale en renforçant le partenariat local

Et ce n'est qu'un début !

Vous souhaitez en savoir plus sur les actions développées par le GAL ? Consultez notre site internet et rejoignez-nous sur Facebook.

GAL Nov'Ardenne
Place communale, 8
6800 Libramont-Chevigny
061 65 69 31
www.novardenne.be
Facebook : novardenne



NOV'ARDENNE
GROUPE D'ACTION LOCALE

OBJECTIF MÉTIER – EDITION 2019



Tu as entre 12 et 25 ans et tu te poses des questions sur ton avenir ?



Vous êtes parent d'un(e) jeune et souhaitez l'aider dans le choix de son orientation professionnelle ?

Rendez-vous le **samedi 30 mars 2019** à la Halle aux Foires de **Libramont** (de 10h à 18h) pour la troisième

édition du **salon « Objectif Métier »** - Salon de l'orientation et des métiers.

Entrée gratuite

Une action menée par la Province de Luxembourg en partenariat avec le SIEP Libramont et l'Instance Bassin Enseignement Qualifiant – Formation – Emploi du Luxembourg belge

Choix d'études ou d'un métier pour plus tard ? Ce n'est pas toujours facile de s'y retrouver !

Ce salon a pour vocation de faire la promotion de divers

métiers et de donner des informations en matière d'orientation et de formation, dans toutes les filières.

Plusieurs espaces sont à découvrir :

- Information – orientation
- Métiers (17 secteurs d'activité et plus de 80 métiers représentés en 2018)
- Enseignement supérieur et formation
- Rencontre des professionnels
- Citoyenneté
- Mobilité internationale
- Tests en langues
- Entrepreneurat.

Curieux ?

Visitez le site internet www.objectif-metier.be et/ou rejoignez-nous sur Facebook

Intéressés ?

Venez visiter le salon, le **samedi 30 mars 2019**, entre 10h et 18h



Rue du Parc 2 • 6870 Saint-Hubert • 061 3113 77 • info@benoit-gillard.be

BIBLIOTHÈQUE PUBLIQUE DE SAINT-HUBERT

Avenue Paul Poncelet 22
6870 SAINT-HUBERT
061 61 33 85

Horaires d'hiver :

Mardi : 10H00 – 18H00 ;
Mercredi : 13H00 – 17H00 ;
Jeudi : 10H00 – 12H00 ;
Vendredi : 12H00 – 18H00
Samedi : 13H30 – 17H30

Romans :

Par accident de H. Coben

L'officier Napoléon Dumas n'obéit qu'à une seule loi, la sienne. Quand on retrouve sur la scène de meurtre d'un policier les empreintes de Maura, son amour de lycée disparue il y a quinze ans, c'est selon ses règles que Nap est décidé à enquêter. Les coïncidences semblent bien trop nombreuses dans cette affaire : peu avant la disparition de Maura, Leo, le frère jumeau de Nap, et sa petite amie Diana avaient été retrouvés morts sur la voie ferrée. Un double suicide auquel Nap n'a jamais cru. Or Rex, l'officier qui vient de mourir, était aussi un de leurs camarades de lycée. Que s'est-il passé à l'époque

? Quel lien unissait ces quatre adolescents ? Nap n'a jamais perdu l'espoir de retrouver Maura et de découvrir la vérité sur la mort de son frère. Mais est-il prêt à tout entendre ?

Je te promets la liberté de L. Gounelle

Imaginez : votre employeur vous laisse dix jours pour sauver votre poste et, le soir même, votre conjoint vous laisse entendre que votre couple n'en a plus pour longtemps... Dans les deux cas, on vous reproche votre personnalité, mais qu'y pouvez-vous ?

Lorsqu'un ami vous parle d'un homme mystérieux, membre d'une confrérie très secrète détentrice d'un savoir ancestral, qui a le pouvoir d'installer en vous une toute nouvelle personnalité, la perspective est peut-être tentante.

Ecouter le silence à l'intérieur de T. Jansen ; de P. Manoukian ; **A travers la nuit et le vent** de F. Bourdon ; **le paysan sans vache** de S. Camaille ; **Confrontations** (Louca) ; **Amour, gloire et corvées** (Dad) ; **le chalet bleu** de J-C Servais ; **Le jour où Anita envoya tout balader** de K. Bivald ; **Poste restante de Locmaria** de L. Fouchet ; **Partir avant la fin** d' A. Le Fort ; **Le bonheur est une valise légère** de F. Andriat ; **Salina** de L. Gaudé

MUSÉE PIERRE-JOSEPH REDOUTÉ

Rue Redouté, 11
6870 Saint-Hubert
Jules Bourgeois : 061 61 14 67
Solange Hotton : 0494 03 01 31
www.museepjredoute.be
info@museepjredoute.be

Horaires

- De septembre à juin : visite guidée sur rendez-vous
- Juillet – Août : tous les jours de 13h à 17h

Visite guidée pour groupes sur demande toute l'année



LES CONFERENCES TOUT PUBLIC DE L'UTA DE SAINT-HUBERT

Jacques DUCOIN

«L'Arctique : la vie en Nord»

le **vendredi 07 décembre** à 15H

au Palais abbatial

L'Arctique est un monde peu connu, une terre hostile où la glace et l'animal règnent. Depuis plus d'une décennie, l'auteur a approché cette terre si belle, si forte et en même temps si fragile. Il a rencontré ces hommes vivant en symbiose avec elle et il nous livre aujourd'hui quelques pépites de voyages de la vie en Nord. Pour cela, il nous emmène d'abord au Spitzberg et sur les côtes du Groenland, pour ensuite franchir le mythique passage du Nord-Ouest jusqu'en Alaska. Enfin c'est au Taïmyr, au nord de la Sibérie qu'il nous fera partager la vie des Dolganes, petit peuple éleveur de rennes, en les accompagnant dans leur village, leurs fêtes et pendant une migration.

Abbé René LEJEUNE

«Willoos : un peintre redouté?»

le **vendredi 21 décembre** à 15H

au Palais abbatial

Natif de Saint-Hubert, Willoos (nom d'artiste

de René Lejeune), a fréquenté l'Académie des Beaux-Arts d'Alost et entamé son cursus pictural au contact de Marie Howet : ce fut l'époque des aquarelles «Frahan», aujourd'hui bien lointaine sans qu'il renie cette période dans son parcours. Si des voyages à travers le monde (Pérou, Algérie, Etats-Unis) ont attisé sa sensibilité à toutes les facettes de la condition humaine, il sera marqué par la découverte de la flamboyance chromatique de l'artiste américain David Hockney, chantre de la Californie. Le temps d'une période hyperréaliste marquée par la recherche obsédante de la précision de l'objet peint, Willoos va céder à la séduction d'une peinture qui allie dessin et désir ardent de la couleur. Pour peindre, l'artiste Willoos se fonde sur une paix intérieure à laquelle concourent ses convictions de prêtre. Cette sérénité lui permet dans l'ascétisme de son atelier de s'investir totalement dans sa peinture au quotidien avant de redécouvrir la beauté du site paysager de Freyneux... ou de se remettre à l'écoute d'autrui...

Site à consulter : www.utacentreluxembourg.be

CIEP - CINÉ-DÉBAT

Mardi 18 décembre 2018 à 19h30 à la Maison du tourisme - « Voyage en Chine» de Zoltan Mayer avec comme intervenant Chafik Allal de l'Asbl Iteco (Centre de formation pour le développement)

Le film

« Liliane Rousseau, la cinquantaine, infirmière, vit avec son mari, Richard, une existence morne. Un jour, un coup de téléphone lui apprend que leur fils unique, Christophe, parti vivre en Chine et qu'elle n'a pas revu depuis des années, est mort dans un accident de voiture. Après avoir essayé vainement de faire rapatrier le corps, elle décide d'aller le chercher elle-même ».

Le débat

L'Orient et l'Occident : deux mondes que tant de choses semblent opposer et qui vont se croiser lors d'un événement douloureux. Le film soulève plusieurs thématiques : la disparition, les relations familiales, le voyage, la vie et la mort, les rencontres ... « La rencontre des cultures » retiendra principalement notre attention même si la réflexion peut

s'articuler autour de ces différents concepts qui sont intimement liés dans ce beau film de Zoltan Mayer. Lorsque la langue, la religion, la culture, la politique, la couleur de peau, l'appartenance ethnique ou nationale ... sont différentes, la méfiance et la peur sont parfois les premiers réflexes qui surgissent. Et pourtant nous disposons de bien d'autres réponses : l'ouverture, le dialogue, la bienveillance, l'accueil, l'humanité ...

Une organisation du Ciep-Lux en collaboration avec la bibliothèque publique de St-Hubert et le soutien du collège provincial

Entrée gratuite - Accessible aux personnes à mobilité réduite

Marie-Christine Dewez

Animatrice Ciep-Lux

Rue des Déportés 39 6700 Arlon

Tél 063 21 87 28 ou 0472 88 33 58

MARCHÉ DU « PETIT PARVIS »

Le 14/12/2018



Comme les années précédentes les marchés du « Petit Parvis » se tiendront les 2^es vendredis des mois d'octobre à avril (excepté en janvier) dans les caves de l'école communale d'Arville de 17 à 20h.

Les producteurs et artisans locaux tous vendeurs de produits de qualité permettront

aux visiteurs de découvrir les produits disponibles sur notre territoire et aux alentours.

Dates à retenir : 14-12-2018 / 08-02-2019 / 08-03-2019 / 10-04-2019

SOIRÉE DE NOËL

le samedi 15 décembre 2018

dès 17h au Chalet aux Alouettes à Saint-Hubert
Restauration et bar.

Repas : Boudin blanc - compote - pommes de terre rissolées - 7€

Réservation au 0497/502884 après 16h.

1 verre offert aux animés et à leurs parents.

Organisation : Patro Tom Dooley de Saint-Hubert.



VEILLÉE DE NOËL

le 15/12/2018 à partir de 17h

Sur la place du village d'Arville

Ambiance musicale

Bar et petite restauration

Organisation Nos viadjes

Rens. : Frédéric Calay 0494 53 35 07

CRIE - FOURNEAU SAINT MICHEL



Dimanche 16 décembre de 13h à 16h

Enfilez vos gants, sortez votre plus beau bonnet et dépoussiérez vos jumelles car Didier Vieuxtemps vous emmène à la rencontre des oiseaux qui ont décidé d'affronter notre hiver.

- RDV > le lieu vous sera précisé ultérieurement.
- Balade guidée par Didier Vieuxtemps.
- Maximum 15 personnes.
- Enfants à partir de 9 ans.
- Attention, cette balade est programmée pour des personnes ayant des connaissances en ornithologie.
- Adulte : 7€ - Enfant de 9 à 12 ans : 5€ - Article 27.
- Emportez des vêtements adaptés à la météo, des jumelles et/ou une longue vue.
- Inscription indispensable au 084 34 59 73 ou via notre site.



Dimanche 16 décembre de 10h à 15h

Lors de cette initiation, Nathalie Grégoire, des Mam'Zelles Vannerie, vous présentera différentes essences (parfois étonnantes!) et vous proposera de réaliser en une journée une mangeoire qui ravira les oiseaux de votre jardin... et leurs observateurs.

- Formation donnée par Nathalie Grégoire, des Mam'Zelles Vannerie.
- Un groupe de 8 adultes maximum (accessible aux débutants et aux initiés dès 16 ans).
- 45€/personne, matériaux compris.
- Pensez à emporter 'un sécateur et un couteau (type Opinel), des bottes et des vêtements de saison pour faire une petite récolte préalable ainsi que votre pique-nique pour le temps de midi !
- Atelier au profit de l'asbl Nat'Eveil en partenariat avec le CRIE du Fourneau St Michel.
- Inscription indispensable au 084 34 59 73 ou via notre site.

CONCERT DE NOEL

Eglise Saint-Paul d'Arville (Saint-Hubert)

Le 23 décembre 2018 à 16 heures.

Les Amis du Juillet Musical de Saint-Hubert, en collaboration avec le Royal Syndicat d'Initiative de Saint-Hubert, sont heureux de vous inviter à un concert de Noël avec la participation de « L'ENSEMBLE A PLECTRES DE NASSOGNE » - Société Royale - sous la direction d'Elise PONCIN et « L'HARMONIQUE DE ANLOY » et son chœur de femmes sous la direction d'Anna Lutomska.

Au programme, des chants traditionnels de Noël qui font toujours rêver....

D'ores et déjà, vous êtes attendus nombreux et nombreuses le 23 décembre à 16 heures à l'Eglise Saint-Paul d'Arville.

Prévente : 6.00 € - Entrée : 8,00 €

Les Amis du Juillet Musical de Saint-Hubert et le Royal Syndicat d'Initiative de Saint-Hubert
Place du Marché 15 à 6870 Saint-Hubert
Tél.: +32 (0)61 61 30 10 - www.rsi-sainthubert.be

ARVILLE - Saint-Hubert

CONCERT DE NOEL

Église Saint-Paul
23 décembre 2018
16 heures

L'ENSEMBLE A PLECTRES DE NASSOGNE - Société Royale -
sous la direction d'Elise PONCIN

L'HARMONIQUE DE ANLOY et son chœur de femmes
sous la direction d'Anna Lutomska

Prévente : 6.00 € - Entrée 8.00 €
Les Amis du Juillet Musical de Saint-Hubert et
Le Royal Syndicat d'Initiative de Saint-Hubert
Place du Marché 15 à 6870 Saint-Hubert
Tél.: +32 (0)61/61 30 10 - www.rsi-sainthubert.be

Photo : FTLB - P.Willems

NOËL AU THÉÂTRE CHEZ NOUS !

Théâtre | dès 18 mois

Cache-Cache

Théâtre de la Guimbarde

Sa 22 déc | 15h | St Hubert

(Salle Athénée Royal)

Prix de la ministre de l'Enfance aux Rencontres Jeune Public 2017 de Huy

Une chambre là
Un bruit au dehors, des pas
Je me cache ici
Qui se cache là ?
Deux amis sous le tapis
Jouent à se faire peur

Le spectacle explore les différentes émotions et le rituel convoqués lors du jeu de « cache-cache » : la peur, l'excitation, la surprise, la joie. Seul ou à plusieurs.

Une invitation poétique à retrouver la joie de se cacher pour mieux se découvrir. Les yeux grands ouverts.

Mise en scène: Yutaka Takei

Interprétation: Pierre Viatour et Amel Felloussia/
Sara olmo

Théâtre | Dès 18 mois

Cache-Cache
Théâtre de la Guimbarde
Samedi 22 décembre | 15h

NOËL AU THÉÂTRE 25 ans
À Saint-Hubert
Salle « Athénée Royal » - Av. Paul Poncelet

Dramaturgie: Pierre Lambotte

Scénographie: Aline Breucker

Création costumes: Elyse Galiano

Création lumières et régie: Vincent Stevens

www.laguimbarde.be

Une organisation conjointe de la ligue des familles de Saint-Hubert et de la Maison de la Culture Famennenne-Ardenne

Réservations indispensables !

Dès le mardi 6 novembre 2018 : soit en ligne sur mcfab.be, soit au 084/32.73.86 | Prix prévente: 7 € ou 6 cc | Prix le jour-même : 8 € | Une réduction de 1 € ou 1 cc est offerte aux membres de la Ligue des Familles sur présentation de la carte de membre valide | Art.27 : 1 €



CALENDRIER RFC ST-HUBERT DÉCEMBRE 2018

Terrain de Saint-Hubert

EQUIPE PREMIERE 1^{ère} provinciale

Rosignol	RFC St-Hubert	Dimanche	02/12	15h00
RFC St-Hubert	Marloie A	Samedi	08/12	20h00
Sart	RFC St-Hubert	Samedi	15/12	20h00

EQUIPE PREMIERE 3^e provinciale

Villance	RFC St-Hubert	Dimanche	02/12	14h30
Carlsbourg	RFC St-Hubert	Dimanche	16/12	14h30

EQUIPE DAME 2^e provinciale

Waltzing	RFC St-Hubert	Samedi	01/12	14h30
Meix-dvt-Virton	RFC St-Hubert	Samedi	15/12	17h30

RESERVE

Wellin	RFC St-Hubert	Vendredi	30/11	20h00
--------	---------------	----------	-------	-------

EQUIPE U15

RFC St-Hubert	Fays-les-Veneurs	Samedi	01/12	14h30
---------------	------------------	--------	-------	-------

EQUIPE U13

Libramont	RFC St-Hubert	Samedi	01/12	13h00
-----------	---------------	--------	-------	-------

EQUIPE U12 Girl

RFC St-Hubert	Chevron	Samedi	01/12	12h30
---------------	---------	--------	-------	-------

EQUIPE U10

Ste-Marie-Wide	RFC St-Hubert	Samedi	01/12	10h00
----------------	---------------	--------	-------	-------

EQUIPE U10 Girl

RFC St-Hubert	Ochamps	Samedi	01/12	10h00
---------------	---------	--------	-------	-------

EQUIPE U9

RFC St-Hubert	Wellin	Samedi	01/12	10h00
---------------	--------	--------	-------	-------

PS/Tournoi en salle le 1^{er} ou le 2^e week-end de janvier 2019

Le RFC St-Hubert vous souhaite déjà un joyeux Noël et une bonne et heureuse année 2019.

Toute l'équipe du Centre Sportif de Saint-Hubert vous souhaite d'excellentes fêtes de fin d'année !

La piscine et la salle de musculation/fitness ne seront pas accessibles du 25 décembre 2018 au 1er janvier 2019 inclus.



www.centresportifsth.be



Horaire d'ouverture de la piscine de Saint-Hubert durant les vacances de Noël

Samedi 22.12	13h30 à 17h00
Dimanche 23.12	10h30 à 12h30
Lundi 24.12	13h30 à 16h30
Mercredi 02.01	13h30 à 16h30
Jendredi 03.01	13h30 à 16h30
Vendredi 04.01	13h30 à 16h30 18h00 à 21h00
Samedi 05.01	13h30 à 17h00
Dimanche 06.01	10h30 à 12h30

*Sortie de l'eau 15min avant la fermeture

La piscine sera fermée du 25.12 au 01.01 inclus

www.centresportifsth.be



DEVIS ET PLANS GRATUITS
et sans engagement

Pierres - Marbres - Granits
Caveaux - Monuments
Carrelages - Cheminées - Escaliers
Plans de Travail
Cuisines & salles de Bain ...



HECK S.A.

Rue de Cielle, 18
B-6980 La Roche-en-Ardenne
www.saheck.be

sa.heck@skynet.be
Tél.: 084 41 15 49
Gsm: 0472 59 62 29

Centre funéraire
Nicolas MOINY
(Succ. MAGNAN)

- Funérarium ou mortuaire à domicile
- Monuments
- Devis gratuit sans engagement

24h/24

Ruelle de Chermont, 10 - 6870 Saint-Hubert
Tél.: 061 27 89 16

pfmoiny@skynet.be

BEAU SUCCÈS POUR CETTE JOURNÉE DE « PLACE AUX ENFANTS » !



Beau succès pour cette journée de « PLACE AUX ENFANTS » !

90 enfants inscrits, une belle équipe d'animateurs Scouts et Patro ainsi que plusieurs parents ont accompagné les différents groupes d'enfants tout au long de cette journée.

Le matin les enfants participaient à 2 activités. Il y avait cette année : la caserne des pompiers, Tony Rock qui présentait la chauve-souris, Fernand Van Den Abbel animait sur le thème de l'astronomie, les magasins L'orchidée, Côté jardin et Carrefour Market, Catherine Dessoix proposait un atelier récup' autour du papier, le parc à gibier, visite nature à Mirwart par la Province et le parc à conteneurs (Idelux).

L'après-midi, des petits stands proposaient une activité commémorant le « 70ème anniversaire de la déclaration universelle des droits de l'homme ». Il y avait des ateliers de sensibilisation à la citoyenneté par les mouvements de jeunesse (Patro et Scouts ainsi que la Maison de Jeunes), un atelier bricolage, un atelier de collaboration et la réalisation collective d'une fresque. Mais surtout présence

de 3 ateliers animés par des représentants d'organisme qui défendent les droits humains - Oxfam, CNCD-11.11.11 et Amnesty International.

L'après-midi s'est terminée avec un lâché de ballons blancs symbole de paix pour tous les pays et tous les humains !

Un tout grand merci à toutes et tous. Merci au Collège communal pour son soutien et sa présence. Merci également au CPAS de Saint-Hubert pour le prêt de la camionnette et la délicieuse soupe. On remet ça l'année prochaine !



PAUSE PARENTS



Du temps pour Toi, pour Moi, pour Nous!

Déménagement ET changement de nom pour le projet Pause Parents.

Du neuf ! Du neuf !

Depuis quelques temps nous travaillons à l'amélioration du projet. Très prochainement, nous déménagerons les locaux pour nous installer à l'étage de la bibliothèque communale - Avenue Paul Poncelet, 22.

Dès janvier 2019, chaque mardi

matin, nous vous accueillerons dans un nouvel espace de rencontre, d'échange et de détente destiné aux parents et à leurs enfants (0 à 3 ans).

Qui dit nouveau lieu et modification de projet dit aussi nouveau nom. Retenez bien !

« Pause Parents » devient « Toi, Moi, Nous » Dans le courant de ce mois de décembre suivez notre actualité sur la page Facebook : « Toi, Moi, Nous - Saint-Hubert ».

Nous vous informerons sur l'état d'avancement du déménagement, sur les horaires et sur les ateliers prévus pour la rentrée 2019.

Infos : social@saint-hubert.be

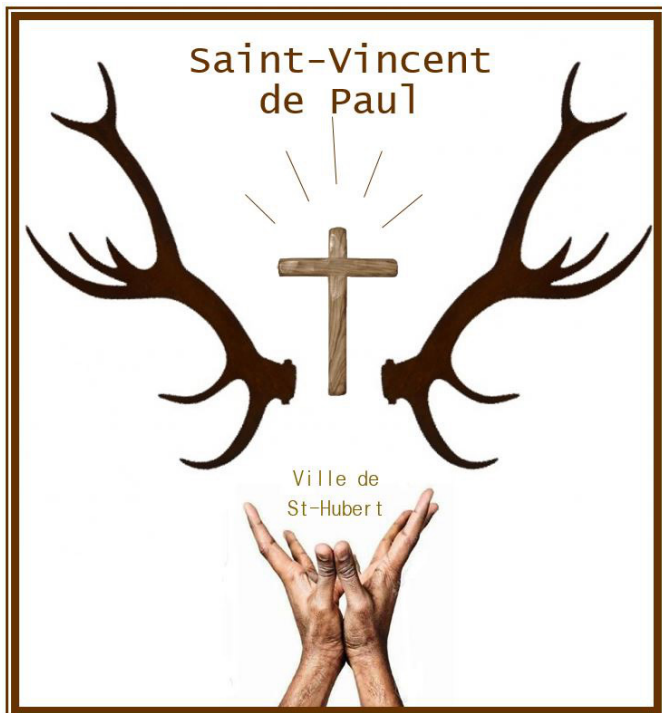

DISTRIBUTION DE COLIS ALIMENTAIRES

La «Saint-Vincent de Paul» de Saint-Hubert vous invite à ses deux distributions de colis alimentaires par mois.

Quand? Le 1^{er} mardi et le 3^e mardi de chaque mois, de 14h à 18h.

Où ? Derrière la Maison de Repas, au local «Pause-Parents». Accès par l'avant de la Maison de Repas, mais bâtiment situé à l'arrière) :
Rue du Home 44

Munissez-vous de plusieurs sacs de courses.

Merci de prendre contact avec le CPAS et plus précisément Mme SAC, assistante sociale, afin de savoir si vous rentrez dans les conditions, mais également de vous inscrire

CPAS : 061 51 00 60

HEURES D'OUVERTURE DU C.P.A.S

	Lundi	Mardi	Mercredi	Jeudi	Vendredi
Matin De 9h à 11h	Permanence Sociale FRIPPIAT A. HIERNAUX A. Permanence Médiation de dettes PONCIN F	Sur RDV Médiation de dettes PONCIN F. Permanence Energie et Art. 27 HIERNAUX A.		Permanence Sociale SAC C. VERMEESCH V. Permanence Médiation de dettes FRIPPIAT A.	
Après-midi De 13h30 à 16h	Permanence Médiation de dettes PONCIN F.	Sur RDV Médiation de dettes PONCIN F. Permanence Alloc. Chauffage FOCANT E.	Bureaux fermés		Bureaux fermés

Sur rendez-vous : 061 51 00 60

- Art. 27 HIERNAUX A.
- Demande d'aide sociale, aide administrative, allocation handicap, Samaritel, repas à domicile
- Chaque dernier mardi du mois Service d'aide Juridique à partir de 14h : ouvert à tous.

Borne compteur à budget accessible du lundi au vendredi **sauf les mercredis et les vendredis après-midis.**

Toutes les infos sur : <http://cpas-saint-hubert.wix.com/cpas> et notre page Facebook.

BIENVENUE AU CAFÉTRICOTHÉ!

C'est déjà le moment de ressortir vos aiguilles pour préparer l'hiver! Que vous souhaitiez apprendre à tricoter ou vous lancer dans des tricotés plus compliqués...

Prenez part à un moment de convivialité lors duquel vous pourrez acquérir de nouvelles techniques, venir chercher de l'inspiration ou partager votre savoir-faire.

Apportez vos aiguilles, votre laine et votre bonne humeur!

Rendez-vous **chaque 1^{er} et 3^e lundi du mois** de 13h30 à 17h à la Salle Saint-Paul à Arville.

PAF: 2,50-€/atelier

Renseignements:

Claudine Delbauve – 0499 24 70 67

UN ÉCRIVAIN PUBLIC A VOTRE SERVICE

Ecrivain public à Saint-Hubert

L'écrivain public sera à votre disposition **les mardis 4 et 18 décembre** de 9 à 12 heures au n°2 Place de la Mutualité à Saint-Hubert.

Information et rendez-vous au 0479 43 28 17

Un service gratuit et confidentiel ouvert à toutes et tous.

ATELIER D'AQUARELLE

« L'Atelier d'Aquarelle de St-Hubert reprend ses activités tous les mardis soirs à partir du **16 octobre 2018 jusqu'au 18 juin 2019 de 19h30 à 22h00** (-sauf pendant les congés scolaires-).

L'Atelier réservé aux adultes se tient dans le local situé au premier étage au-dessus de la bibliothèque Avenue P. Poncelet à St-Hubert.

Renseignements : M. Balfroid 061 61 11 10 »

CALLIGRAPHIE ARTISTIQUE

Vous pouvez améliorer votre écriture mais vous pouvez aussi en faire une œuvre d'art.

Venez rejoindre le cours de calligraphie qui se tient **chaque vendredi de 17 à 19h.**

Au local de dessin et peinture, au-dessus de la bi-

bliothèque de St. Hubert

(au premier étage, entrée sur le côté à droite)

Pour tous renseignements : Josiane Dupont 0499 41 20 21 ou Jack Carels 0476 25 00 36

VIE FÉMININE – ATELIER PATCHWORK

Si vous aimez les belles choses, venez nous rejoindre **tous les 1^{er} mercredis du mois, de 14h00 à 17h00** pour les cours de patchwork.

Salle communale de Saint-Hubert

Contact : Yolande – 0497 30 35 48

LES VANN' DU BORQ

Les « Vann' du Borq » ont ouvert leurs portes, Avenue Paul Poncelet 22 (derrière la bibliothèque), en mai dernier.

Cet atelier récréatif de vannerie en rotin, propose aux amateurs-artisans vanniers de réaliser paniers, corbeilles, volettes, nichoirs, etc. dans une ambiance sympathique et en fonction de ce que leur petit cœur désire.

Accessible à tous de 7 à 97 ans, il est ouvert **les lundis de 18 h 30' à 21 h 30' et mercredis de 13 h 30' à 16 h 30'**. Il peut aussi être ouvert « à la demande », pour des groupes, associations, écoles...

La participation est libre et gratuite. Curieux ? Envie de tester vos talents de vannier(e) ? Passer y faire un petit coucou et voir comment ça se passe ne vous engage à rien. Un café bien chaud vous y sera servi.

Vous pouvez également vous renseigner :

Sur Facebook, dans le groupe public « Les Vann' du Borq »

Par courriel, à l'adresse «Lesvannuduborq@outlook.be»
Par téléphone, aux numéros 0472 57 57 73 et 0475 61 92 32



L'équipe compte pouvoir vous accueillir bientôt.

LES ACTIVITÉS DE LA CORDÉE EN DÉCEMBRE



Le 15/12 : Donnerie « Noël pour pas un balle » à l'Espace18 (18 av.p.Poncelet)

Dépôt des objets : le 15/12 au matin, de 9h à 12h30. Videz vos armoires sans regret, vos « surplus » serviront à d'autres !



Donnerie : de 13h30 à 15h.
Café sur place.

Renseignements : 0475 86 70 14

Le 20/12 : Repas pour Tous Spécial Noël à l'Es-pace 18, à 18h.

Tous les mois, un repas partagé où tout le monde est bienvenu.

Participation : 5 € pour les adultes, 3 € pour les enfants

Renseignements et inscriptions : Christine au 0475 86 70 14

NOËL ENSEMBLE - 25/12/2018 À 18H00

Cette année, le JCI Centre Ardenne a décidé de se mobiliser pour venir en aide aux personnes qui se retrouvent isolées et/ou précarisées et qui n'ont de ce fait pas l'occasion de fêter Noël. Nous souhaitons à cet égard organiser un grand repas le 25 décembre à 18h00.

Cette soirée se déroulera à Saint-Hubert pour les habitants des communes de Saint-Hubert, Libin, Libramont et Léglise.

Menu

Apéro et mises en bouche

Terrine de gibier
Chutney et pains toastés (possibilité d'avoir un menu sans porc)

Volaille farcie, poêlée de légumes oubliés et gratin dauphinois

Nougats glacés au miel d'Ardenne

Café

Un verre de vin accompagnera chaque plat. Softs à volonté

Informations et inscriptions

Informations via votre CPAS

Inscriptions : 0479 88 19 23 ou

jcicaresevation@gmail.com

(jusqu'au mercredi 5 décembre)

Participation libre

Un service de navette sera mis à disposition des personnes sans moyen de locomotion

Adresse : salle communale de Saint-Hubert

Merci de communiquer l'âge des enfants lors de l'inscription.



Cette année, la JCI Centre Ardenne a décidé de se mobiliser pour venir en aide aux personnes qui se retrouvent isolées et/ou précarisées et qui n'ont de ce fait pas l'occasion de fêter Noël. Nous souhaitons à cet égard organiser un grand repas le 25 décembre à 18H.

Cette soirée se déroulera à Saint-Hubert pour les habitants des communes de Saint-Hubert, Libin, Libramont et Léglise.

INFORMATIONS & INSCRIPTIONS

Informations via votre CPAS

Inscriptions: 0479 88 19 23
jcicaresevation@gmail.com

(jusqu'au mercredi 5 décembre)

Participation libre

Un service de navettes sera mis à disposition des personnes sans moyen de locomotion

Salle communale de Saint-Hubert

18H00

Merci de préciser l'âge des enfants lors de l'inscription

Menu

Apéro & mises en bouche

Terrine de gibier
Chutney et pains toastés
(possibilité d'avoir un menu sans porc)

Volaille farcie, poêlée de légumes oubliés et gratin dauphinois

Nougats glacés au miel d'Ardenne

Café

Un verre de vin accompagnera chaque plat
Softs à volonté



REPAIR CAFE

A Saint-Hubert
(aux caves à Arville)

Ledimanche 16 décembre 2018
(3ème dimanche du mois)
De 9h30 à 12h00

**NE JETEZ PLUS!
VENEZ AU
REPAIR CAFE**

RÉPARONS ENSEMBLE

Infos et contact:
Anais Bayet - PCS - 061 26 09 63
anais.bayet@saint-hubert.be



GARDES :

En cas d'urgence médicale uniquement, vous pouvez former le numéro unique **1733** qui vous transférera vers le médecin de garde ou vers les urgences, en fonction de la situation. Il est demandé dans la mesure du possible de contacter son médecin avant 18h00 afin de ne pas surcharger le médecin de garde qui devra couvrir un plus grand territoire.

- En semaine de 18h à 8h : la garde est organisée par les médecins de la commune de Saint-Hubert et de Libin à l'exception des villages de Mirwart et Awenne qui font partie de la garde de Tellin.

DR JEAN SIMON

Après avoir exercé mon métier passionnément durant 40 ans, je tiens à remercier très sincèrement tous mes patients pour leur attachement, leur gentillesse et leur fidélité ! Je confie désormais mon cabinet médical au docteur Maria DE-COSTE en qui j'ai toute confiance. Je peux dès à présent vous témoigner de sa compétence et de son souci de travailler dans l'esprit qui était le mien. Elle exerce aujourd'hui dans mes locaux, dans les mêmes plages horaires et est appelable au même numéro (061 61 11 14).

Docteur Jean SIMON

- Le week-end du vendredi 19h au lundi 8h et les jours fériés : la garde est assurée par les médecins généralistes de la région, uniquement sur rendez-vous, au **poste médical de garde de Libramont, avenue d'Houfalize 35 6800 LIBRAMONT.**

Dr Carine Pierret Rue de Vesqueville 22 6870 Hatrival 061 22 56 88	Dr Maria Decoste Rue Saint-Gilles 21, 6870 Saint-Hubert 061 61 11 14	Dr Michel Rifon Rue de Wacomont 38, 6870 Saint-Hubert 061 61 54 58
Dr Vincent Lange Dr Céline Vanshepdael Dr Oriane De Vleeschouwer Dr Marielle Moors		Maison médicale L'homme et Santé Rue de la Comane 17B 6870 Saint-Hubert 061 86 02 33

SERVICE DE GARDE DES PHARMACIES

La liste des pharmacies de garde du centre Ardenne est affichée à chaque pharmacie.

Voici les plus proches de la ville de Saint-Hubert :

Vous pouvez également consulter le site : www.pharmacie.be ou appeler le **0903 99 000, 24h/24 et 7 jours/7** (1,50 EUR/Min)

W-E 1 /2 Déc.	Pharmacie PETITJEAN - Rue Burnotte 8 à 6840 Neufchâteau : 061 27 71 75
W-E 8/9 Déc.	Pharmacie BODY - Rue de la Gare 29 à 6880 Bertrix : 061 41 14 70
W-E 15/16 Déc.	Pharmacie CASIN - Rue de Burhaimont 36 à 6880 Bertrix : 061 41 42 06
W-E 22/23 Déc.	Pharmacie DELCOURT-VERSMISSEN- Place du Marché 24 à 6870 St Hubert : 061 61 10 47
W-E 25 Déc.	Pharmacie LALOUX - Avenue de la Victoire 54 à 6840 Neufchâteau : 061 27 15 20
W-E 29/30 Déc.	Pharmacie BRULIAU- Rue Roosevelt 26 à 6840 Neufchâteau : 061 27 70 48

Infirmières à domicile	F. ZEVENNE : 0494 70 07 20 • C. JACOB : 0499 12 08 56 • C. DELMONT : 0493 73 20 59 M. HAZARD : 0499 18 61 28 • C. SOYER : 0472 86 76 12 • J. GOMEL : 0476 22 73 95 A. FERON : 0471 07 72 22
Infirmier(e)s indépendants « Bien vivre chez soi »	P. ROSSIGNON : 0497 80 87 02 • B. CASPAR : 0471 55 22 29
Infirmière indépendante	C. KECH : 084 36 66 26
Infirmières indépendantes	F. HEINE : 0479 06 08 91
Pédicures médicales	R. DEVLAEINCK : 0496 72 80 97 - 061 61 33 19 • S. BORCY : 0496 32 90 47 (se rend à domicile) • A. PERAUX : 0493 72 82 92 (se rend à domicile) • M. DOUNY : 0477 17 68 71 (se rend à domicile) • M.ANGER : 0497 90 67 14 (se rend à domicile)

C.S.D. Avenue Nestor Martin 59 à Saint-Hubert : 061 61 31 50	URGENCES : 112
CROIX JAUNE ET BLANCHE : 061 23 04 10	
CROIX ROUGE de Belgique - MCR Centre Ardenne : 061 222 333 - réservation d'un transport : 0498 51 74 03 - location de matériel (lit, tribune, béquilles...) : 061 222 333	
ONE : Séverine FRANCOIS (Saint-Hubert) : 0499 99 80 90 • Aurélie FRANCOIS (villages) : 0499 99 79 04	

AVIS AUX SOCIÉTÉS

Les articles à faire paraître dans ce périodique (doc. Word et photo JPG) doivent parvenir au secrétariat de l'Administration communale au plus tard **AVANT LE 5 DU MOIS PRÉCÉ-**

DANT

la parution. Ce délai passé, plus aucun article ne sera accepté.

Merci de bien veiller à envoyer les textes au format WORD svp !

Envoyez un e-mail :
INFO@SAINT-HUBERT.BE

HORAIRE DU POSTE DE POLICE DE SAINT-HUBERT

La Zone de police Semois et Lesse vous remercie de bien vouloir respecter les heures d'accueil du poste de Saint-Hubert, à savoir :

Lundi 09.00-12.00 et 15.00-17.00

Mardi Bureau fermé • **Mercredi** 15.00-17.00

Jeudi Bureau fermé • **Vendredi** 09.00-12.00

A PROPOS DE L'ESPACE « BARBECUE » D'ARVILLE

Les réservations seront prioritaires

Réservations : Marie Anne Dehuy au 061 61 22 37

PARC À CONTENEURS

Le parc à conteneurs est fermé les vendredi 21/12 (formation des préposés), lundi 24/12, mardi 24/12, mercredi 25/12, lundi 31/12 et mardi 01/01/2019 Lundi 17/12 : collecte des papiers/cartons

Numéros de téléphone des services de l'administration communale

Etat - Civil - Population - Police administrative	061 26 09 71 - 061 26 09 72 - 061 26 09 73
Taxes	061 26 09 79
Facturation de l'eau	061 26 09 87
Recettes	061 26 09 88
Receveur	061 26 09 80
Service du personnel	061 26 09 76
Secrétariat	061 26 09 66 - 061 26 09 65
Travaux - urbanisme : division technique	061 26 09 83 - 061 26 09 85 - 061 26 09 84 - 061 26 09 62
Enseignement	061 26 09 76
Culture	061 26 09 67
Extra-scolaire	061 26 09 68
Ecopasseur	061 26 09 75
Plan de cohésion sociale	061 26 09 63

Numéros de téléphone des services de la petite enfance

Crèche « LES PETITS PIEDS DE LA COMMANE »	061 25 55 81
Baby service	061 22 22 38

Vos nouveaux élus communaux :

CAP 2018	Jean-Luc HENNEAUX - rue de Lavacherie, 29 - 6870 VESQUEVILLE
CAP 2018	Pierre HENNEAUX - rue de Moircy, 9 - 6870 VESQUEVILLE
CAP 2018	Patrick PIERLOT - Rue des Chasseurs Ardennais, 3 - 6870 SAINT-HUBERT
CAP 2018	Anne HENNEAUX - Rue de la Supinette 9 - 6870 ARVILLE
CAP 2018	Céline NICOLAS - Avenue Paul-Poncelet 76 - 6870 SAINT-HUBERT
CAP 2018	André ADAM - Rue de Freux 26 - 6870 VESQUEVILLE
Dyn@m'IC	Didier NEUVENS - Route de Grupont 8 - 6870 SAINT-HUBERT
Dyn@m'IC	Anne FELIX - Rue du Staplisse 5a - 6870 MIRWART
PLUS+	Séverine PIERRET - Rue Redouté 37 - 6870 SAINT-HUBERT
Dyn@m'IC	Dominique BOSENDORF - rue Aze Fosse 26 - 6870 ARVILLE
CAP 2018	Arnaud COLETTE - Rue Général-Deschesne 8 - 6870 SAINT-HUBERT
Dyn@m'IC	Joseph MARCHAL - Rue du Paradis 12 - 6870 SAINT-HUBERT
CAP 2018	Christine CHALON - Rue des Neuf-Courtils 5 - 6870 SAINT-HUBERT
Dyn@m'IC	Jean-François SLACHMUYLDERS - Rue de Moircy 40 - 6870 VESQUEVILLE
CAP 2018	Pauline PICARD - Route de Poix 69 - 6870 SAINT-HUBERT
Dyn@m'IC	Dominique PENOY - Rue de Namaisy 32 - 6870 HATRIVAL
PLUS+	Philippe GILSON - Rue de la Supinette 36 - 6870 ARVILLE

Doucet

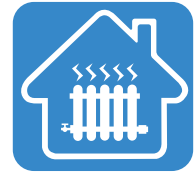

COMBUSTIBLES - INSTALLATIONS DE CHAUFFAGE



POUR TOUS VOS TRAVAUX EN SANITAIRE | CHAUFFAGE | POËLERIE | ...

LIVRAISONS DE MAZOUT DE CHAUFFAGE | GASOIL EXTRA | DIESEL

VENTE DE PELLETS EN SAC TOTAL PREMIUM

DÉLAI DE LIVRAISON : 48H | EN CAS DE PANNE SÈCHE : DANS LES 24H

Avenue Nestor Martin 39-41 | 6870 Saint-Hubert
Tél. 061 61 10 56
ets.doucet@skynet.be



TOTAL

Possibilité de paiements échelonnés

Décembre

12



Lundi	Mardi	Mercredi	Jeudi	Vendredi	Samedi	Dimanche
					1	2
3 CaféTricoThé	4 Ecrivain public Distribution St Vincent de Paul	5 Vie féminine atelier patchwork	6	7 Conférence UTA	8	9
10	11	12	13	14 Marché du «Petit Parvis»	15 Soirée de Noël du Patro Veillée de Noël Nos Viadje La Cordée donnerie	16 CRIE Les oiseaux d'hiver CRIE Vannerie Repair café
17 CaféTricoThé Collecte papiers/cartons	18 Ecrivain public Distribution St Vincent de Paul CIEP Ciné-débat	19	20 La Cordée repas pour tous	21 Conférence UTA Recyparcs fermé	22 Théâtre Cache - Cache	23 Concert de Noël - AJM - RSI
24 Recyparcs fermé Commune fermée (après-midi)	25 Noël ensemble Recyparcs fermé Commune fermée	26 Commune fermée	27	28	29	30/31 31/12 : recyparc fermé 31/12 (après-midi) : Commune fermée



CENTRE ESSO FAMENNE

GROUPE LINCÉ - MEUNIER - VERLAINE sprl

MAZOUT | GAZ | PELLETS



LIBRAMONT | SAINT-HUBERT 061 31 40 44

Délai de livraison
48h. MAX.
panne sèche
dans la journée

Le mazout, une
chaleur agréable

Commander en ligne
www.groupeilmv.be

✓ La qualité des
produits Esso

✓ Le service rapide
et de qualité

✓ Plus de 35 années
d'expérience

✓ Paiements
échelonnés

✓ Ravitaillement
automatique

✓ Services
personnalisés



i-assur
assurances & crédits

Rue du Mont, 11
Saint-Hubert



061 61 24 38 - info@i-assur.be
www.i-assur.be - Facebook: i-assur

Nous vous souhaitons un Joyeux Noël et une Bonne Année 2019!